आगलागी रोकथामका उपायहरु

भान्साघरको भित्तामा बाक्लो लिउन लगाउने ।

खाना पकाइसकेपछि आगो निभाउनुका साथै ग्यास चुल्होबाट ग्यास चुहिएको नचुहिएको हेर्ने ।

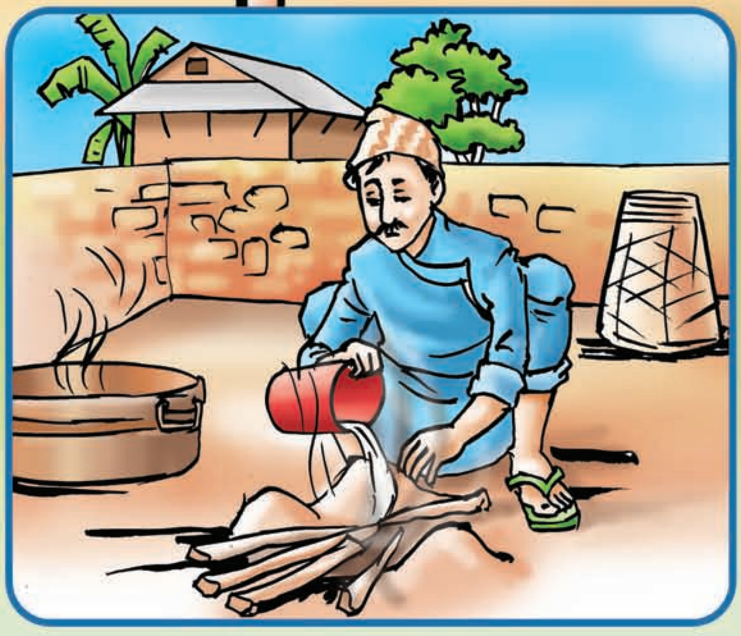

घरबाहिर जताभावी आगो नबाल्ने, बाल्नै परे बालिसकेपछि सुरक्षित रुपले निभाउने ।

आगो लाग्न सक्ने चिजहरू जस्तै पेट्रोल, डिजेल, मट्टीतेलका साथै सलाई, लाईटर जस्ता कुराहरू बच्चाहरूले नभेट्ने ठाउँमा राख्ने ।

सुत्नु अघि टुकी निभाउने र चुरोट बिंडी निभाएर फाल्ने ।

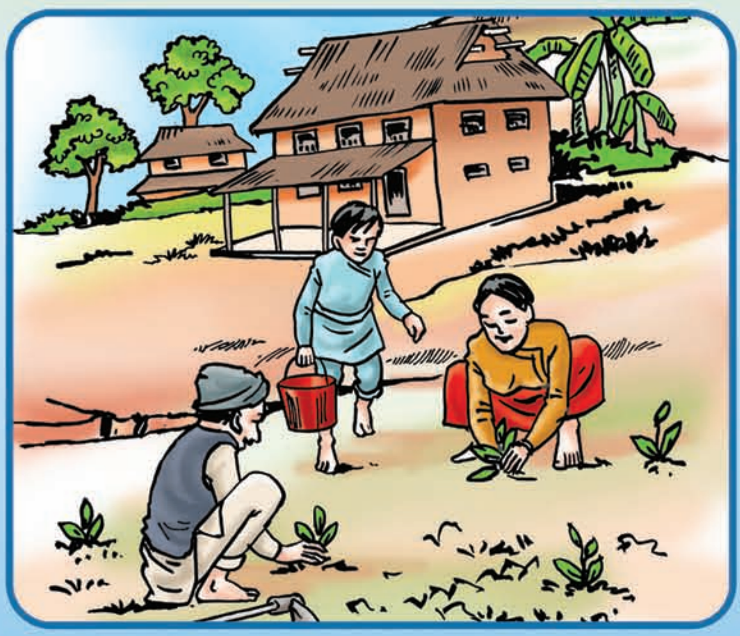

घर जरिपरि रुख विरुवा (केरा) रोप्ने।

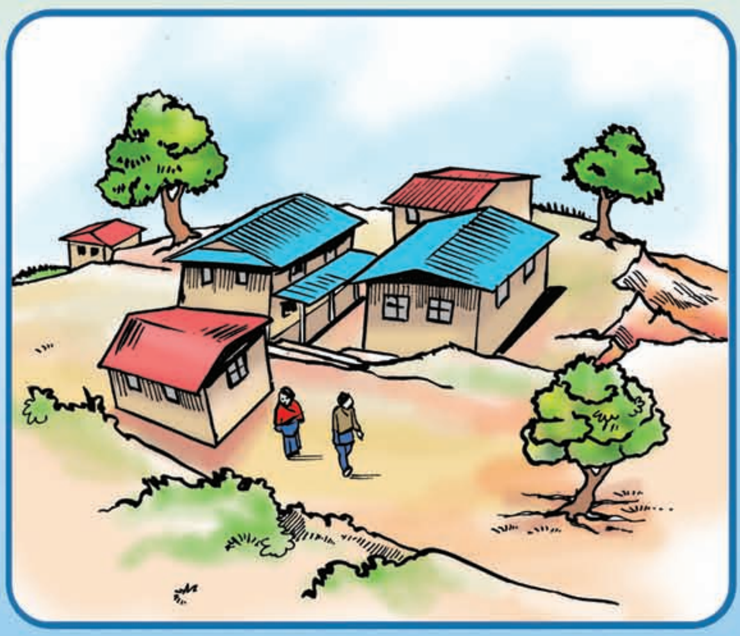

चाँडै आगो नटिप्ने खालका टायल, फिंगटी र जस्तापाताको छाना प्रयोग गर्ने ।

हुरी बतास तथा खडेरीको समयमा आगोजन्य वस्तु सलाई, लाईटर, ग्याँस र विजुलीका तारहरूलाई सुरक्षित तरिकाले प्रयोग गरौं ।

Design by: Surya Shrestha, 9841282005

नेपाल सरकार र बेलायत सरकारको सहयोगमा सञ्चालित

सामुदायिक विकास कार्यक्रम

UKaid from the British people

WFP wfp.org

Oxford Policy Management

नेपाल ग्रामीण पुनर्निर्माण संस्था (आरआरएन)